



FACTSHEET ZELFMETINGEN VERWERKEN IN CGM HUISARTS



AAN DE SLAG MET HET HIS
FACTSHEET: ZELFMETINGEN VERWERKEN IN CGM HUISARTS





Zelfmetingen in CGM Huisarts

In dit document vind je uitleg over het verwerken van zelfmetingen in CGM Huisarts. Dit geeft een indruk van hoe een zelfmeting van een patiënt binnenkomt en zichtbaar wordt.

CGM Huisarts

Hieronder zie je een voorbeeld van het Postvak. Het getal 500 geeft de bovengrens aan, ingesteld door CGM.

Postvak In (https://10.51.8.170/)

Praktijk ZANTOU | Patiënten | Receptuur | Facturering | Agenda's/Taken | Onderzoeken | Rapportage | Stamgegevens | Systeembeheer | Help | Notificaties

Postvak In

Selecteer arts: Alle | Selecteer eigen arts: Alle

Sej	S	Datum	Srj	Omschrijving	Patient	Gebdat	mv	Arts	R-arts	K5	Episode	BSN	Bijl	Bijz
		26-11-2021	T	Thuismeting door	XXX_Bergzoon M	1-8-1964	V				J	9999.11.259		

Eén regel data ontvangen van server

Waarneming Lab berichten Vrij bericht Spec. brief Radiologie Recept Mutatie E-consult OZOverbindzorg Thuismetingen

Selectie mode Te verwerken Reeds verwerkt

Journalregel omschrijving Voorgeschiedenis

Thuismetingen door patiënt

Thuismetingen (MedM): 26-11-2021
Patiënt: Mevr. M XXX_Bergzoon

Bepalingdatum/tijd 26 november 2021 06:35:00
Lichaamsgewicht (LOINC=29463-7) : 51 kg 500
Kleding: Zonder kleding.
Gemeten door patiënt

Episode: Algemene Episode
Bijlage

Onderstaande afbeelding geeft in het scherm 'detail meting gewicht' een thuismeting weer:

Detail meting

Omschrijving
gewicht patiënt (thuismeting)

Kort omsch
gew thuis

Labcode
2408 gewicht patiënt (thuismeting)

Soort Eenheid

Houdbaarheid (Weken) Follow-up (Weken) Kostprijs

Datatype Formule

Ondergrens controle Bovengrens controle

Ondergrens normaalwaarde Bovengrens normaalwaarde

Locatie

Tonen op samenvattingsscherm Tabblad Kopregel

NHG Toelichting (niet wijzigbaar)

Eigen Toelichting

AAN DE SLAG MET HET HIS

FACTSHEET: ZELFMETINGEN VERWERKEN IN CGM HUISARTS





Uitslagen meting bekijken - (ZANTOU) Mevr. XXX_Bergzoon, M (Marieke), 01-08-1964 / V (57 jr.) - Knoelweg 1003, 9992ZA Sitswerd 0101-98912323 UNIV+ ZORG ALKMAAR

Soort overzicht: Alle uitslagen chronologisch
Zoeksleutel:

Datum: Alle metingen | Rieden aanvraag

Overzicht uitslagen

Meting	26-11-2021	23-11-2021	21-11-2021
diastolische bloeddruk (thuismeting)	78	80	->78
systolische bloeddruk (thuismeting)	125	128	->125
gewicht patiënt (thuismeting)	81		81
glucose (dagcurve) voor de nacht, drgb.m			5,2
glucose (dagcurve) 2u na diner, draagb.m			
glucose niet nuchter, draagbare meter			
hartfrequentie (thuismeting)			

Uitslag detail

Meting: diastolische bloeddruk (thuismeting)

Datum	Uitslag	Waarde	Eenh.	Ondergr.	Bovengr.	Follow-up	Op.	Opm. P.
26-11-2021	78		mmHg	89.00				
23-11-2021	80		mmHg	89.00				
21-11-2021	78		mmHg	89.00				
	85		mmHg	89.00				
18-11-2021	80		mmHg	89.00				
16-11-2021	85		mmHg	89.00				
7-11-2021	77		mmHg	89.00				
2-11-2021	77		mmHg	89.00				

Detail info

Meetlocatie: Linker bovenarm
Houding: Zittende positie
Manchet: Standaard
Gemeten door: patient

0 regels data ontvangen van Server

Datum	Uitslag	Waarde	Eenheid	Ondergrens	Bovengrens
21-11-2021	78		mmHg	0.00	89.00

Uitslagwaarden opslaan in journaalregel?

Wijzig Verwijder **Opmerking** Opm. voor Pat. Stijl Opslaan Stijl

Hier zie je de uitslag van een zelfmeting. Het gaat in dit geval over de diastolische bloeddruk.

Wanneer je in het eerste (meest linker) scherm op 'Detail' klikt, verschijnt het tweede scherm 'Uitleg detail'. Binnen 'Uitleg detail' is er de mogelijkheid om op 'Opmerking te klikken', wanneer je daar op klikt verschijnt 'Detail info'.

E-learning zelfmetingen

Op [deze](#) website van OPEN kun je een gratis e-learning over zelfmetingen volgen. Aan het einde van deze korte e-learning weet je meer over het gebruik van zelfmetingen met behulp van een portaal en PGO. Daarnaast worden enkele voorbeelden gegeven van collega's die ervaring hebben met het gebruik van zelfmetingen.

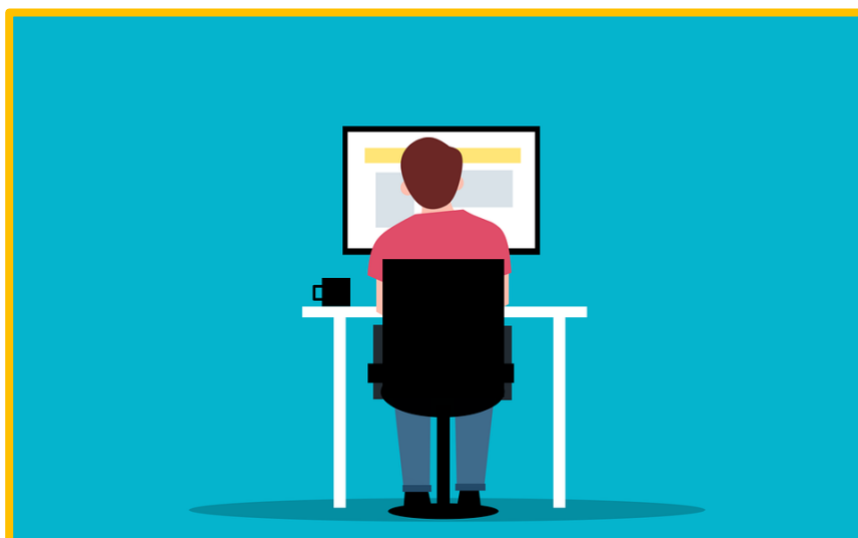

Deze informatie is afkomstig van [OPEN](#) en bewerkt door ROER voor Digivaardig in de Zorg. Heb je opmerkingen of vragen over dit lesmateriaal? Mail dan naar info@digivaardigindezorg.nl.

Beelden: Canva, Pixabay en OPEN

AAN DE SLAG MET HET HIS
FACTSHEET: ZELFMETINGEN VERWERKEN IN CGM HUISARTS

