



# FACTSHEET ZELFMETINGEN VERWERKEN IN MEDICOM



AAN DE SLAG MET HET HIS  
FACTSHEET: ZELFMETINGEN VERWERKEN IN MEDICOM





## Zelfmetingen in Medicom

In dit document vind je uitleg over het verwerken van zelfmetingen in Medicom. Dit geeft een indruk van hoe een zelfmeting van een patiënt binnenkomt en zichtbaar wordt.

## Medicom

Zo komt een zelfmeting gewicht en lengte binnen in het Medicom:

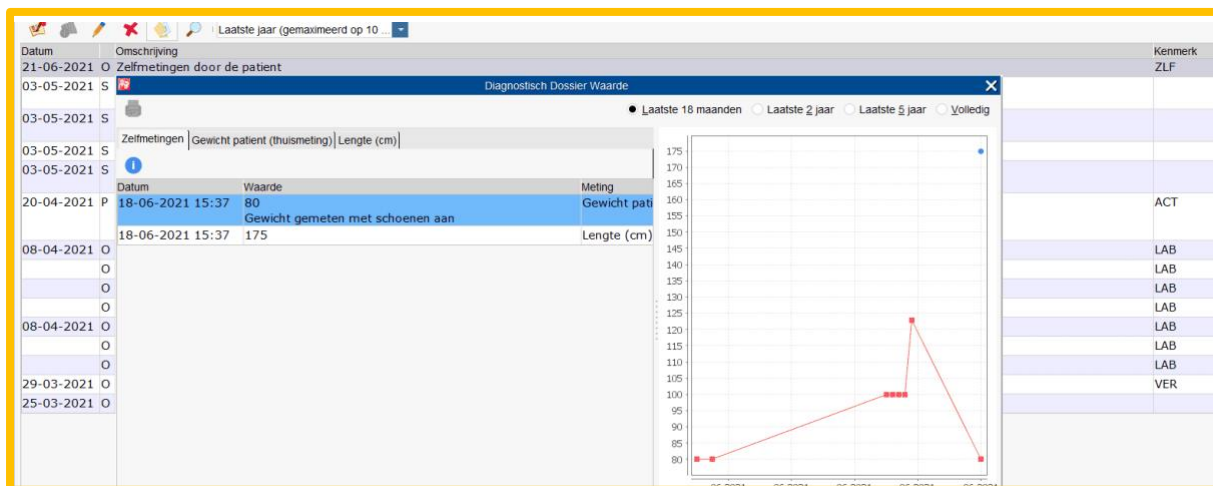

Dit is een voorbeeld van het diagnostisch dossier:

Lichamelijk onderzoek				
Naam	18-06-2021	15-06-2021	09-06-2021	08-04-2021
Lengte (cm)	175			
Systolische bloeddruk				79
Diastolische bloeddruk				119
Polsfrequentie				75
Polsritme				REG
Systolische bloeddruk (thuismeting)			80 >	80
Diastolische bloeddruk (thuismeting)			120 >	120
Gewicht patient (thuismeting)	80	123 *	80 *	
Hartfrequentie (thuismeting)			100	70

Hier is een overzicht van de zelfmetingen (in de postkamer) te zien.

The screenshot shows the Medicom interface with a list of self-measurements. The list is titled 'Ingekomen postberichten (498)' and shows a patient named A. Vogels, aged 51, with a self-measurement on 01-12-2021. The list is filtered to show 'Zelfmetingen'.

Datum	Bepaling	Afwijking	Uitslag	Eenheid	Onder Boven
04-01-2021 06:50:00	Systolische bloeddruk (thuismeting)		125	mm[Hg]	
04-01-2021 06:50:00	Diastolische bloeddruk (thuismeting)		78	mm[Hg]	
03-01-2021 06:50:00	Systolische bloeddruk (thuismeting)		128	mm[Hg]	
03-01-2021 06:50:00	Diastolische bloeddruk (thuismeting)		80	mm[Hg]	
02-01-2021 06:50:00	Systolische bloeddruk (thuismeting)		130	mm[Hg]	



## E-learning zelfmetingen

Op [deze](#) website van OPEN kun je een gratis e-learning over zelfmetingen volgen. Aan het einde van deze korte e-learning weet je meer over het gebruik van zelfmetingen met behulp van een portaal en PGO. Daarnaast worden enkele voorbeelden gegeven van collega's die ervaring hebben met het gebruik van zelfmetingen.

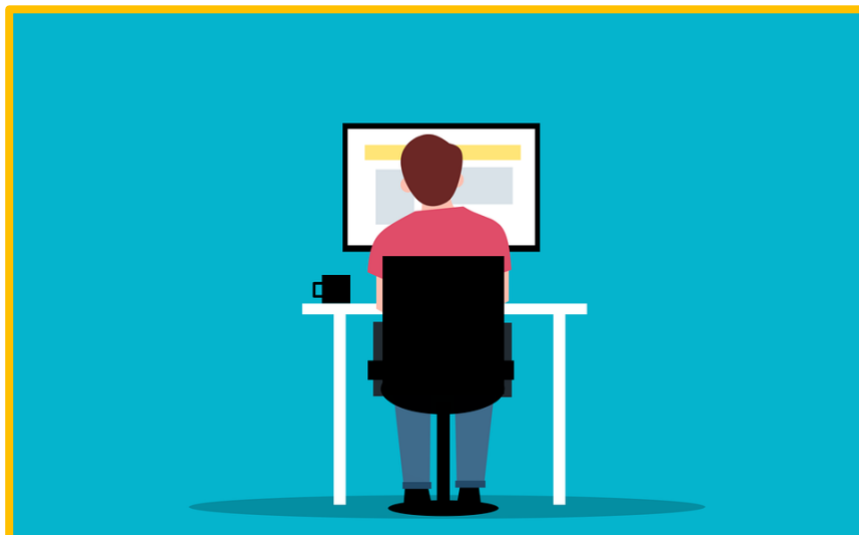

*Deze informatie is afkomstig van [OPEN](#) en bewerkt door ROER voor Digivaardig in de Zorg.  
Heb je opmerkingen of vragen over dit lesmateriaal? Mail dan naar [info@digivaardigidezorg.nl](mailto:info@digivaardigidezorg.nl).*

*Beelden: Canva, Pixabay en OPEN*